

Turvaticas Safety Ladder - Nousuvaunu 930 tarkastusohje

Turvatickaan standardin EN 353-1:2014 + A1:2017 määritelmän mukaiset putoamissuojatuotteet saa tarkastaa vain Eltelin valtuuttama henkilö.

Turvatickaan Nousuvaunun 930 tarkastuksessa tulee noudattaa standardissa EN 365:2004+AC:2006 annettuja ohjeita tarkastuksen suorittamisesta.

Ko. standardissa on määritelty ne merkinnät, jotka Nousuvaunussa 930 on vähintään oltava, jotta se täyttää standardin asettamat vaatimukset merkintöjen osalta. Samassa standardissa on myös määritelty tarkastuksesta täytettävän tallenteen merkintöjen vähimmäisvaatimukset.

Alla yksityiskohtaisemmat ohjeet tarkastuksen suorittamiseksi:

Valtuutus tarkastaa Turvaticas Safety Ladder -tuotteita

Valtuutuksen saa suorittamalla hyväksytysti Turvaticastarkastajan kokeen. Turvaticastarkastajan sertifiikaatti on ilmainen ja se on voimassa kolme vuotta.

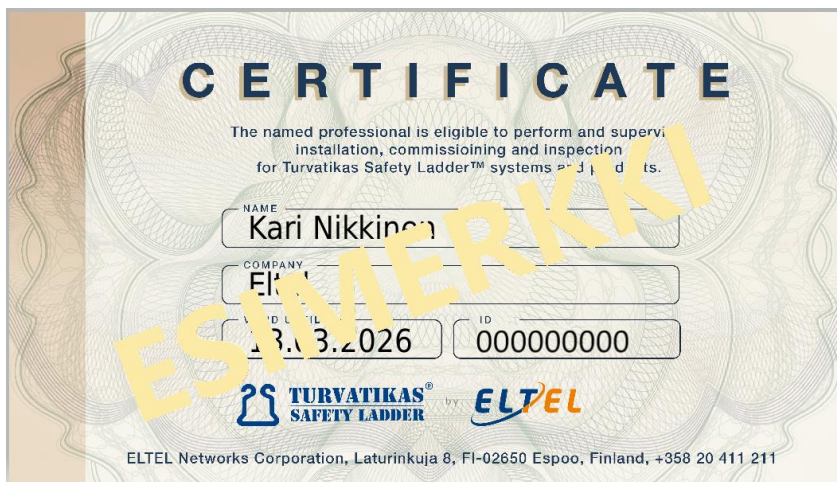

Nousuvaunun omistajan/haltijan vastuulla on varmistaa, että henkilöllä, joka nousuvaunun tarkastaa, on voimassa oleva Turvaticastarkastajan sertifiikaatti.

Nousuvaunun No. 930 tarkastus

1. Standardin vaatimukset nousuvaunun merkinnöistä

Nousuvaunusta tulee löytyä vähintään seuraavat merkinnät:

- Tunnistetiedot, esim. valmistajan nimi, toimittajan nimi tai tavaramerkki.
- Valmistajan tuotantoerä tai sarjanumero tai muu jäljityskeino.
- Malli ja tyyppi tai tunniste.
- Sen asiakirjan numero ja vuosi, jonka mukainen laite on.
- Kuvatunnus tai muu merkintä osoittamaan, että käyttäjän tarvitsee lukea käyttöohjeet.



Merkinnät ovat puutteelliset

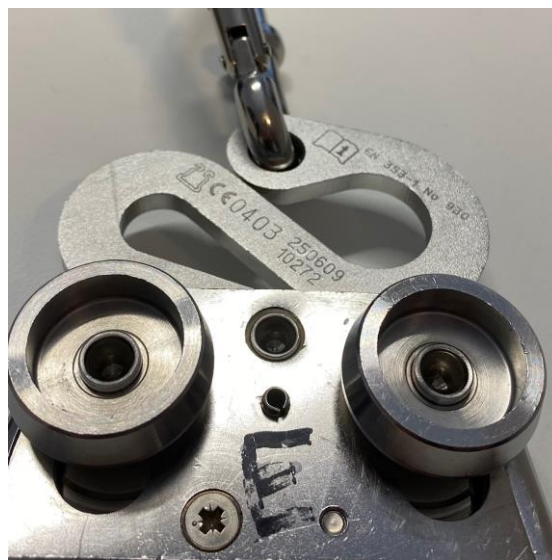

Merkinnät ovat OK

Mikäli vaunussa olevat merkinnät eivät ole standardin vaatimuksen mukaiset, on nousuvaunu poistettava pysyvästi käytöstä.

2. Karabiinihaka

- a. Tarkista, että nousuvaunun karabiinihaka on alkuperäinen, siinä on lukitusholkki, ja karabiinihaan lukitus toimii.



Karabiinihaka ei ole alkuperäinen



Karabiinihaka on OK

Mikäli karabiinihaka ei ole alkuperäinen, on nousuvaunu poistettava pysyvästi käytöstä.

Mikäli alkuperäisen karabiinihaan toiminnassa on epävarmuutta, tai siitä puuttuu lukitusholkki, on nousuvaunu lähetettävä huollettavaksi Turvatikkaalle.

3. Pyöriin vaikuttavan jousen kunto

- a. Tarkista, että molemmat pyörät ovat yläasennossaan silloin, kun vaunu on asetettu siten, että sen pohja on vaakasuorassa. Paina toista pyörää alaspäin ja varmistu, että toinen pyöristä ei silloin nouse ylöspäin.



Pyörät eivät pysy jousivoiman avulla yläasennossaan



Pyörien jousi on OK

Mikäli molemmat pyörät eivät ole yläasennossaan tai toinen pyörä nousee ylöspäin, kun toista pyörää painetaan alaspäin, on nousuvaunu poistettava pysyvästi käytöstä.

4. Vaunun tukirauta

- a. Tarkista, että vaunun pohjassa on tukirauta keskellä pohjaa



Tukirauta puuttuu



Tukirauta on OK

Mikäli tukirauta puuttuu, on nousuvaunu poistettava pysyvästi käytöstä.

5. Pyörien laakerointi

- a. Tarkista, että vaunussa olevat muoviholkit eivät ole kuluneet.



Holkit ovat kuluneet



Holkit ovat OK

Mikäli holkeissa on kulumaa, on nousuvaunu poistettava pysyvästi käytöstä.

6. Pyörien kiinnitys

- a. Tarkista, että nousuvaunun pyörät ovat tiukasti kiinni akselissaan. Ota tukeva ote kummastakin samalla akselilla olevasta pyörästä ja pyöritä niitä vastakkaisiin suuntiin.

Mikäli pyörät pääsevät keskenään pyörimään, on nousuvaunu poistettava pysyvästi käytöstä.

7. Kulumat rungossa

- a. Tarkista, että nousuvaunun pyörät eivät ole kuluttaneet vaunun runkoa, eikä siinä ole muitakaan huomattavia kulumia.

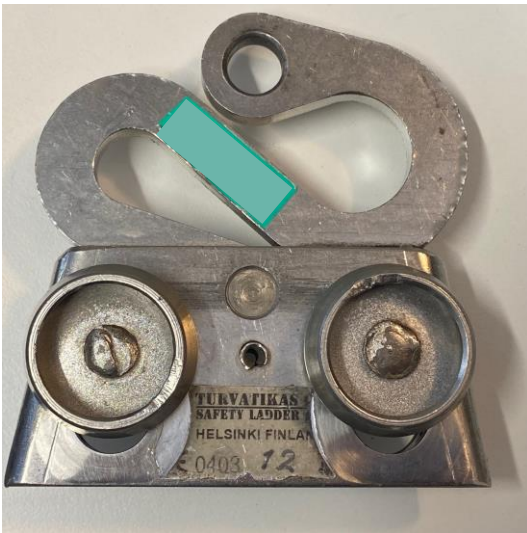

Rungossa on huomattavaa kulumaa

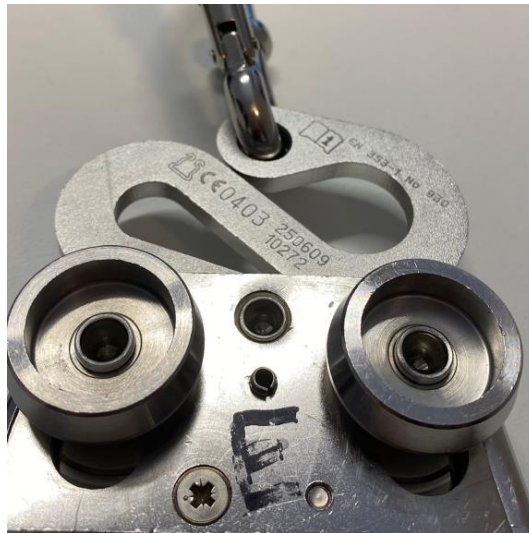

Runko on OK

Mikäli vaunun rungossa on huomattavaa kulumaa, on nousuvaunu poistettava pysyvästi käytöstä.

8. Joustovaimentimen kunto

- a. Tarkista, että joustovaimentimen ja lukkokielen välinen rako ei ole yli 10 mm

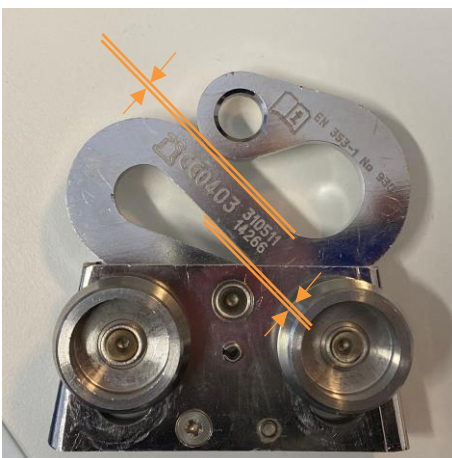

Mikäli joustovaimentimen rako on yli 10 mm, on nousuvaunu poistettava pysyvästi käytöstä.

b. Tarkista, että joustovaimennin ei ole kiertynyt tai taipunut



Joustovaimennin on kiertynyt

Joustovaimennin on OK

Mikäli joustovaimennin on kiertynyt tai taipunut, on nousuvaunu poistettava pysyvästi käytöstä.

Turvatikkaan nousuvaunun tallenne

Jokaisesta putoamissuojaintuotteesta tulee pitää tallenteita.

Alla on listattu standardissa EN 365:2004+AC:2006 määritellyt Turvatikkaan Nousuvaunun No. 930 tallenteessa tarvittavat tiedot:

- a) Tuote
- b) Malli
- c) Valmistajan nimi ja yhteystiedot
- d) Sarjanumero
- e) Valmistusvuosi
- f) Hankintapäivämäärä
- g) Ensimmäinen käyttöönottopäivämäärä
- h) **Määräaikaistarkastusten tiedot:**
 - 1. Määräaikaistarkastuksen päivämäärä
 - 2. Määräaikaistarkastuksen tehneen valtuutetun henkilön nimi ja allekirjoitus
 - 3. Seuraavan määräaikaistarkastuksen eräpäivä

HUOM.

On käyttäjäorganisaation vastuulla tehdä tallenteet, lisätä niihin vaaditut tiedot sekä säilyttää ne mahdollista myöhempää tarvetta varten.

